

PROCESO INGRESO A LA EDUCACIÓN SUPERIOR ADMISIÓN 2024

Liceo Galvarino Riveros Cárdenas
Orientación 2023
CHARLA PARA APODERAD@S DE 4°

Nuestra realidad

1.1 Síntesis del Proceso de Admisión 2023 para sus estudiantes de IV medio

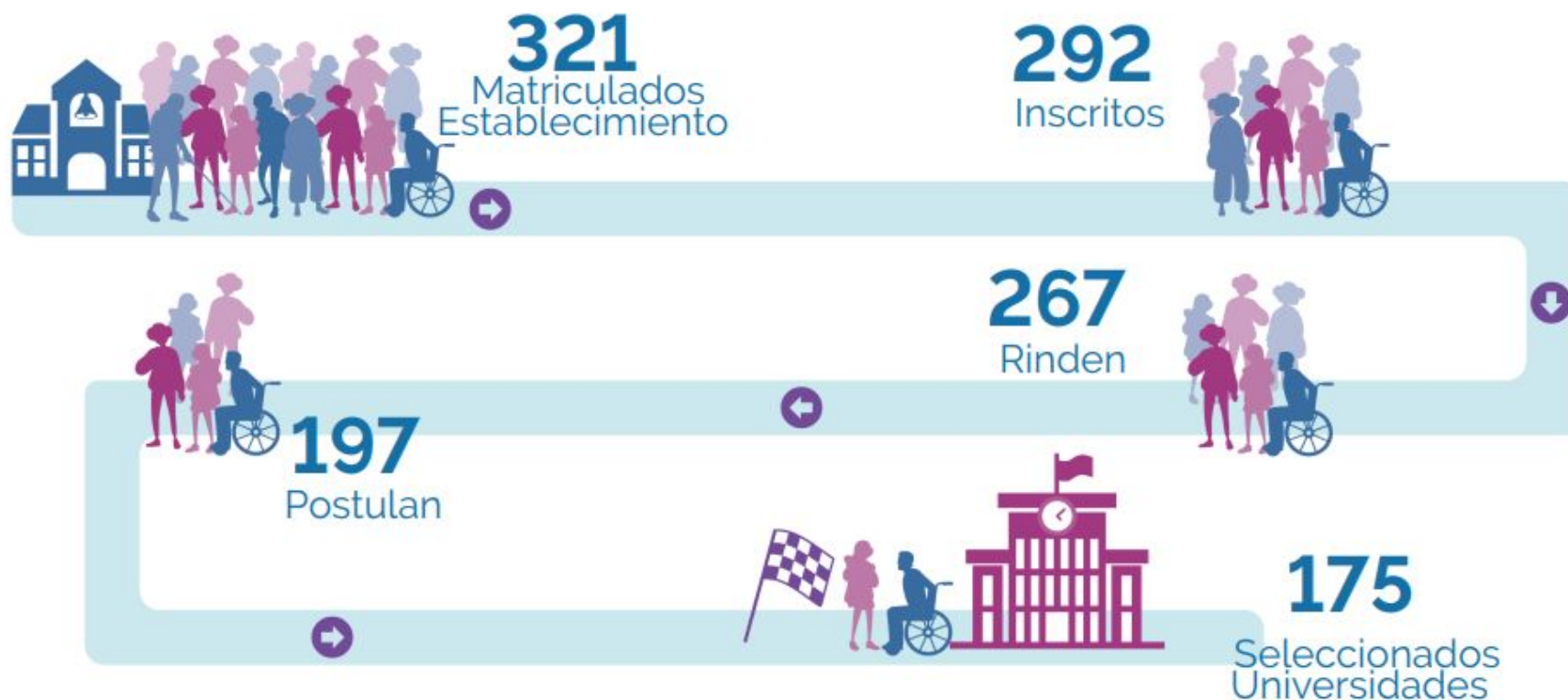

Nota : En la sección "Rinden", se reporta la cantidad de estudiantes que rinden la PAES de C. Matemática 1 y C. Lectora.

* Información entregada por el Ministerio de Educación el 12 Enero del 2023.

OPCIONES DE VIDA PARA EGRESADOS ED. MEDIA

- **ESTUDIOS SUPERIORES:**
 - UNIVERSIDAD (ESTATAL Y PRIVADA)
 - INSTITUTO PROFESIONAL (I.P.)
 - CENTRO DE FORMACIÓN TÉCNICA (C.F.T.)
 - FUERZAS ARMADAS

- **VIDA LABORAL**



ADMISIÓN PAES PRUEBAS OBLIGATORIAS

- Competencia Lectora: 65 preguntas, 2 horas y 30 minutos.
- Competencia Matemática M1: 65 preguntas, 2 horas y 20 minutos.

PRUEBAS OPCIONALES

- Ciencias: 80 preguntas, 2 horas y 40 minutos.
- Historia y Ciencias Sociales: 65 preguntas, 2 horas.
- Competencia Matemática M2: 55 preguntas, 2 horas y 20 minutos.

NEM: Notas de Enseñanza Media

Se promedian todas las notas anuales desde 1º a 4º medio (aprox. 46 promedios)

RANKING:

ES LA UBICACIÓN DEL NEM DE CADA ESTUDIANTE DENTRO DE UNA LÍNEA QUE CONTIENE LOS NEM, DE TODOS LOS ESTUDIANTES DE NUESTRO LICEO EN LOS ÚLTIMOS 3 AÑOS.

Proceso PAES ADMISIÓN 2024

- INFORMACIÓN
- INSCRIPCIÓN
- RENDICIÓN
- RESULTADOS
- POSTULACIÓN
- SELECCIÓN
- MATRÍCULA



Inscripción

- **Inscripción PAES**: 12 junio -26 de julio 2023 valor de PAES gratis para estudiantes de la promoción.
- **Inscripción a Becas y Créditos**: Octubre a Noviembre completación del FUAS (Formulario único de Acreditación Socioeconómica en www.beneficiosestudiantiles.cl
 - diciembre antes de publicación de resultados

TARJETA DE IDENTIFICACIÓN

Documento obligatorio para rendir la PSU y que certifica inscripción.

- 1** Local de Rendición: Establecimiento donde se rendirá PSU. Se informa durante noviembre en demre.cl
- 2** NEM: Nota de Enseñanza Media. Información que ingresa el colegio durante mes de diciembre. Se puede rendir PSU con tarjeta sin este dato.
- 3** Timbres Pruebas: Área destinada para los timbres de pruebas rendidas, de uso exclusivo de los examinadores de sala.
- 4** Tarjeta de Matrícula: Área a completar exclusivamente por la/s universidad/es una vez que el postulante sea llamado a efectuar su matrícula

Nota: Se puede rendir sin inconvenientes la PSU portando Tarjeta que no incluya información de Local de Rendición y/o NEM.

Proceso de Admisión 2017
A las Universidades del Consejo de Rectores
Departamento de Evaluación, Medición y Registro Educativo

TARJETA DE IDENTIFICACIÓN

NOMBRE : CIFUENTES WEISSER MARCELO JESÚS ALONSO

IDENTIFICACIÓN : C23352232-5 **ESTABLECIMIENTO EDUCACIONAL DE EGRESO** : LICEO LEÓN TOLSTOI

FOLIO : 1972794 **PROMEDIO DE NOTAS DE E. MEDIA** : 6.83 **2**

FECHA/HORA : 08/jun/2016 - 13:25 **PRUEBAS ELECTIVAS QUE RENDIRÁ** : Historia, Geografía y Cs. Sociales, Ciencias - BIOLOGÍA

SEDE EN QUE RENDIRÁ : XIII - CONCHALI

LOCAL DE APLICACIÓN : COLEGIO FIDÓOR DOSTOYEVSKI **N° Tarjeta Identificación:** 6483456

DIRECCIÓN : DANZIG 5670 - CONCHALI

SALA : 29

3

TIMBRE PRUEBA DE LENGUAJE Y COMUNICACIÓN
 TIMBRE PRUEBA DE MATEMÁTICA
 TIMBRE PRUEBA DE HISTORIA, GEOGRAFÍA Y CS. SOCIALES
 TIMBRE PRUEBA DE CIENCIAS

El postulante declara conocer y aceptar las normas que rigen el Proceso de Admisión y que fueron publicadas en las páginas web del sistema único de admisión y en la página web del DEMRE. **DOCUMENTO OFICIAL NO LO PLASTIFIQUE NI DETERIORE**

4

TARJETA DE MATRÍCULA

N° Tarjeta de Matrícula: 4614021

Proceso de Admisión 2017 a las Universidades del Consejo de Rectores, Departamento de Evaluación, Medición y Registro Educativo

Ningún postulante puede registrar matrícula en carreras simultáneamente. Si od. renuncia a una carrera para matricularse en otra, cualquiera sea el sistema a través del cual lo haga debe llenar y entregar el "Formulario de Renuncia", el que solicitará al rematricularse. El no hacerlo significará la anulación de la última matrícula. Este es un acto de responsabilidad del postulante.

C23352232-5 CIFUENTES WEISSER MARCELO JESUS ALONSO
Tipo identificación Apellido Paterno Apellido Materno Nombres

PRIMERA MATRÍCULA		SEGUNDA MATRÍCULA		TERCERA MATRÍCULA	
Universidad		Universidad		Universidad	
Carrera		Carrera		Carrera	
Código Carrera		Código Carrera		Código Carrera	
Provincia		Provincia		Provincia	
Fecha		Fecha		Fecha	

TIMBRE DE MATRÍCULA MATRICULADO SEGÚN SISTEMA Regular Especial de
 TIMBRE DE MATRÍCULA MATRICULADO SEGÚN SISTEMA Regular Especial de
 TIMBRE DE MATRÍCULA MATRICULADO SEGÚN SISTEMA Regular Especial de

DOCUMENTO OFICIAL - NO LO PLASTIFIQUE NI DETERIORE

RENDICIÓN, RESULTADOS, POSTULACIÓN SELECCIÓN Y MATRÍCULA

- **Rendición** 27,28 y 29 de noviembre
- **Pre-resultados de Becas y créditos:**
diciembre

www.beneficiosestudiantiles.cl

- **Resultados PAES:** enero
- **Postulación a las Universidades:** 3 días
- **Resultado de postulaciones:** enero
- **Resultados de Becas y créditos:**
- **Matrículas en Instituciones de Ed Superior:**
fines de enero

Páginas para consultas e información:

www.demre.cl o <https://acceso.mineduc.cl/> (Para inscripción PAES)

www.beneficiosestudiantiles.cl (financiamiento educación superior)

www.junaeb.cl (otras becas para mantención)

www.mifuturo.cl (características de carreras, campo laboral, etc.)

www.eligecarrera.cl (características de carreras, campo laboral, etc.)

**INSISTIR,
PERSISTIR,
RESISTIR
Y NUNCA
DESISTIR**

